

REGION FORMATION PREPA Rebond Présentation des Dispositifs intégrés Webinaire

8 septembre 2020

Direction de l'Emploi de la Formation
professionnelle et de l'Apprentissage



INVESTIR
DANS VOS
COMPÉTENCES



Région
PAYS DE LA LOIRE

« RÉGION FORMATION - PRÉPA Rebond – Dispositifs Intégrés »

*Axe 2 du PACTE d'investissement dans les compétences Pays de la Loire
2019-2022*

Objectif : 750 stagiaires par an

Direction de l'Emploi, de la Formation
professionnelle et de l'Apprentissage



INVESTIR
DANS VOS
COMPÉTENCES





RÉGION
FORMATION
accélérateur d'emploi



Région
PAYS DE LA LOIRE

TOUTES LES FORMATIONS PROFESSIONNELLES CONTINUES
DE LA RÉGION POUR LES DEMANDEURS D'EMPLOI
ET LES SALARIÉS

PRÉPA
RÉGION
FORMATION

Formations
à un projet
professionnel

PRÉPA REBOND
préparation de l'insertion
socio-professionnelle de jeunes
et d'adultes

PRÉPA AVENIR
découverte des secteurs
professionnels et validation
d'un projet

PRÉPA CLÉS
acquisition des compétences clés

VISA
RÉGION
FORMATION

Formations
qualifiantes,
formant à un
métier

VISA MÉTIERS
formations qualifiantes collectives
à un métier

VISA MÉTIERS +
formations qualifiantes individualisées

VISA SANITAIRE ET SOCIAL
formations sanitaires
et sociales

ACCÈS
RÉGION
FORMATION

Formations pour
un accès direct
à l'emploi

ACCÈS EMPLOI
formations courtes
d'adaptation à l'emploi

ACCÈS ENTREPRENEUR
formations à la création
ou reprise d'entreprises

ACCÈS ÉVOLUTION
formations
des salariés et GPEC (Gestion
prévisionnelle des emplois
et compétences)

Dispositifs intégrés

Cette offre est complétée par des formations spécifiques
destinées aux personnes détenues.

FINALITE DES DISPOSITIFS INTEGRES



Permettre aux demandeurs d'emploi les plus en difficultés d'accéder à l'offre de formation pour :

- se qualifier
- s'insérer dans l'emploi

OBJECTIFS DU DISPOSITIF INTEGRE

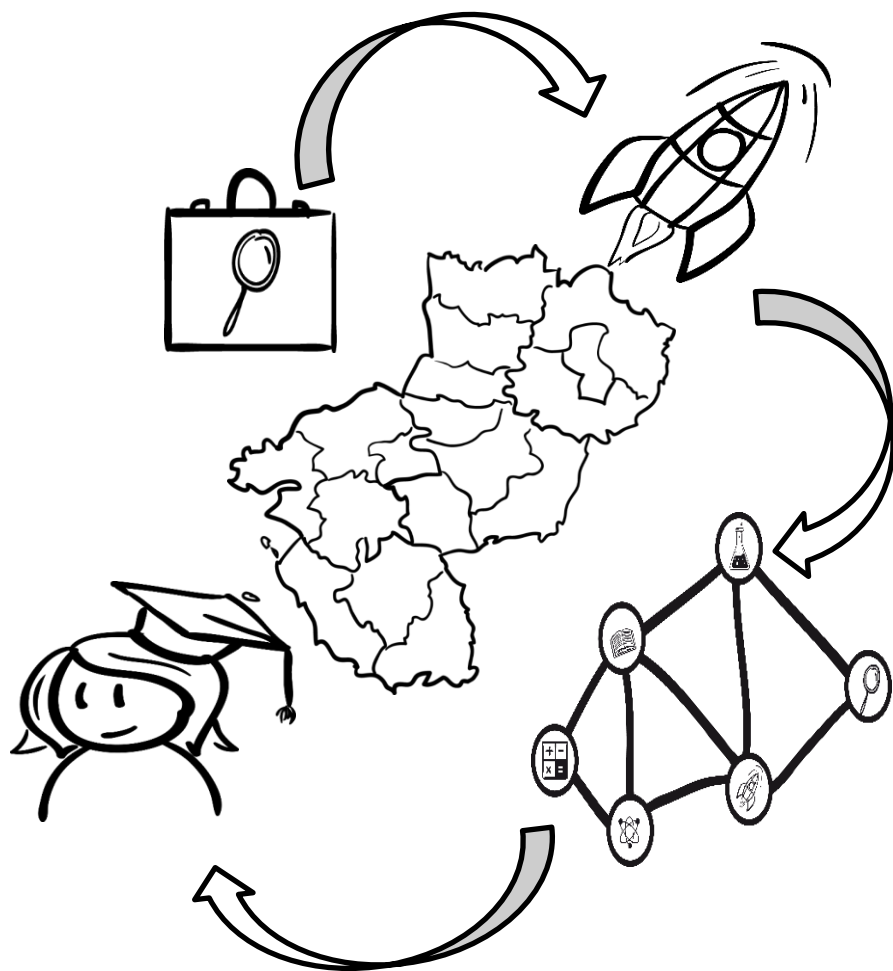

Le dispositif intégré doit permettre, sur un territoire donné, dans un même continuum pédagogique, sans rupture :

- de découvrir des secteurs professionnels et des métiers qui recrutent, de construire et de valider un projet professionnel
- de travailler les compétences clés et les compétences comportementales en situation professionnelle
- d'acquérir une qualification de niveau 3 (CAP) voire 4 (BAC).

LE PUBLIC

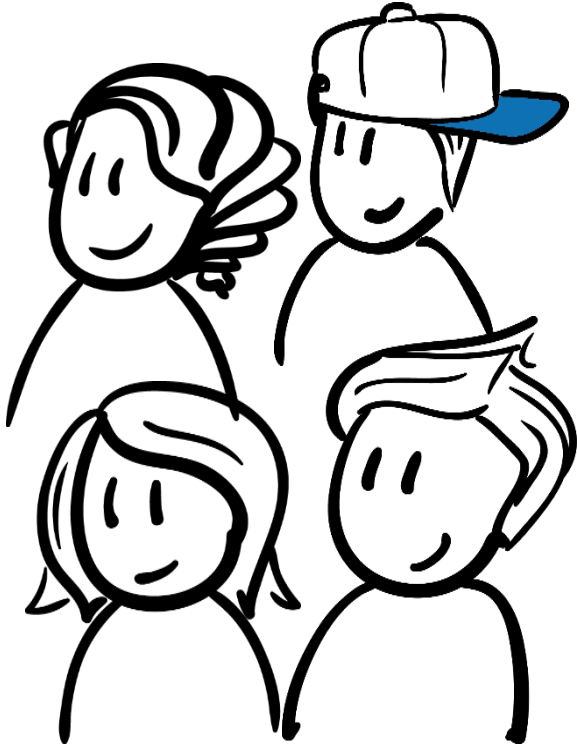

- Public PIC, en priorité les non qualifiés
- DELD ou personnes inconnues des services de l'emploi (invisibles)
- Jeunes de + de 16 ans en rupture avec la formation initiale et n'ayant pas d'autre solution

Jeunes et adultes ayant besoin d'être remobilisés et accompagnés sur la durée

LES PRÉ-REQUIS POUR ENTRER EN FORMATION

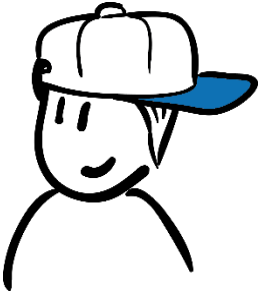

Les personnes recrutées dans le dispositif intégré doivent :

- être âgées d'au moins 16 ans
- être volontaires
- avoir un état de santé stabilisé
- être en possession d'un titre de séjour
- Posséder un niveau minimum de langue française A2 oral.

LES CONDITIONS D'ACCÈS AUX FORMATIONS

Les publics sont identifiés et orientés par diverses structures selon leur statut

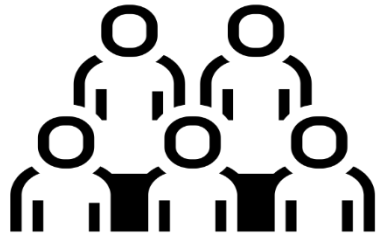

Demands d'emploi et
bénéficiaires du RSA

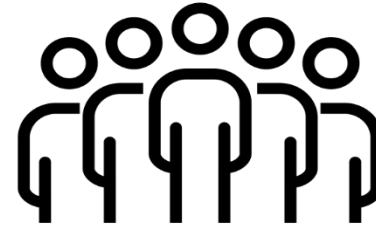

Les autres personnes

POLE EMPLOI
MISSION LOCALE
CAP EMPLOI
DEPARTEMENT

KAIROS
OUIFORM
(feuille de
liaison*)

FICHE
NAVETTE

ASSOCIATIONS
CENTRES SOCIAUX
COLLECTIVITES LOCALES
AUTRES PARTENAIRES

DISPOSITIFS INTEGRES

* Si difficultés d'accès à KAIROS ou OUIFORM

Direction de l'Emploi, de la Formation
professionnelle et de l'Apprentissage



INVESTIR
DANS VOS
COMPÉTENCES



Région
PAYS DE LA LOIRE

SCHÉMA GLOBAL D'UN DISPOSITIF INTÉGRÉ

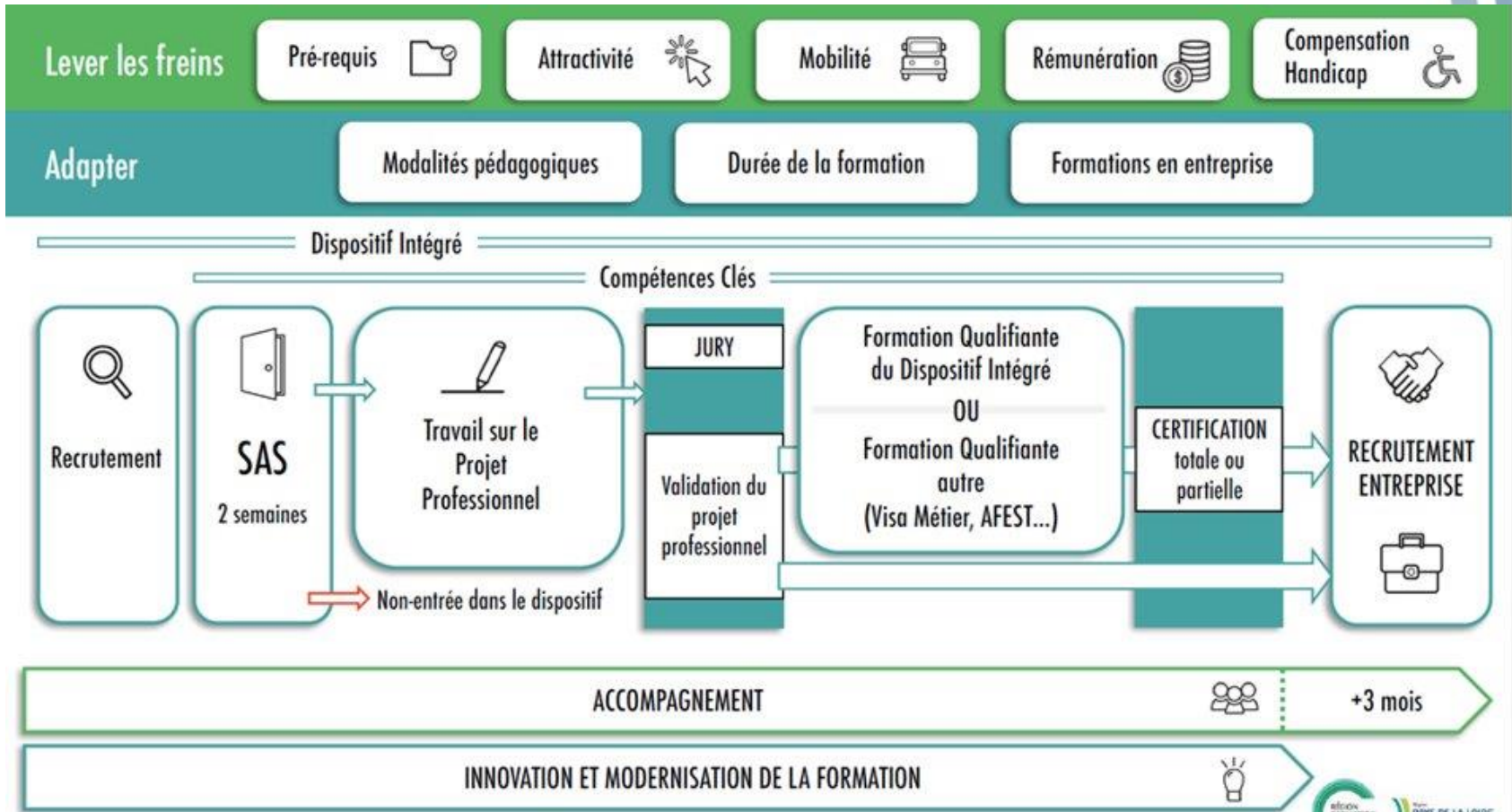

Direction de l'Emploi, de la Formation professionnelle et de l'Apprentissage



INVESTIR
DANS VOS
COMPÉTENCES



Région
PAYS DE LA LOIRE

L'ACCOMPAGNEMENT DES STAGIAIRES

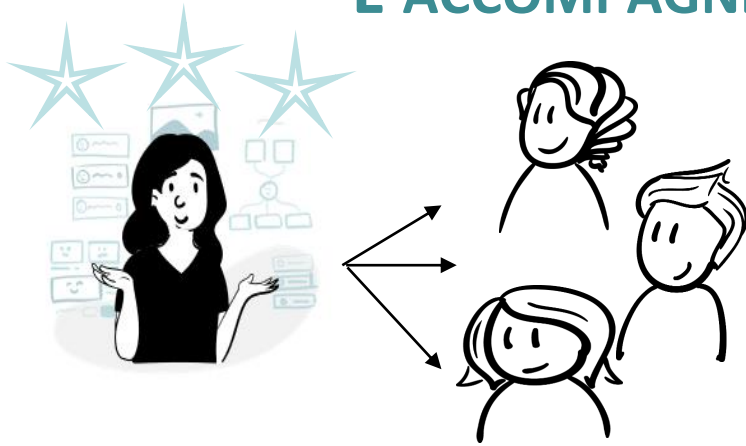

A c c o m p a g n e m e n t

SAS

Validation du projet et
travail sur les compétences
transversales

Formation Qualifiante du
Dispositif intégré ou
Formation Qualifiante
autre



INTERVENTION DE LA RÉGION

En direction des stagiaires



- statut de stagiaire de la formation professionnelle
- couverture sociale (maladie, maternité, accident du travail)
- rémunération revalorisée pour tous les stagiaires, régime public, à 850 €/mois sur toute la durée de la formation (Expérimentation PACTE)

CARTE DES TERRITOIRES EFOP

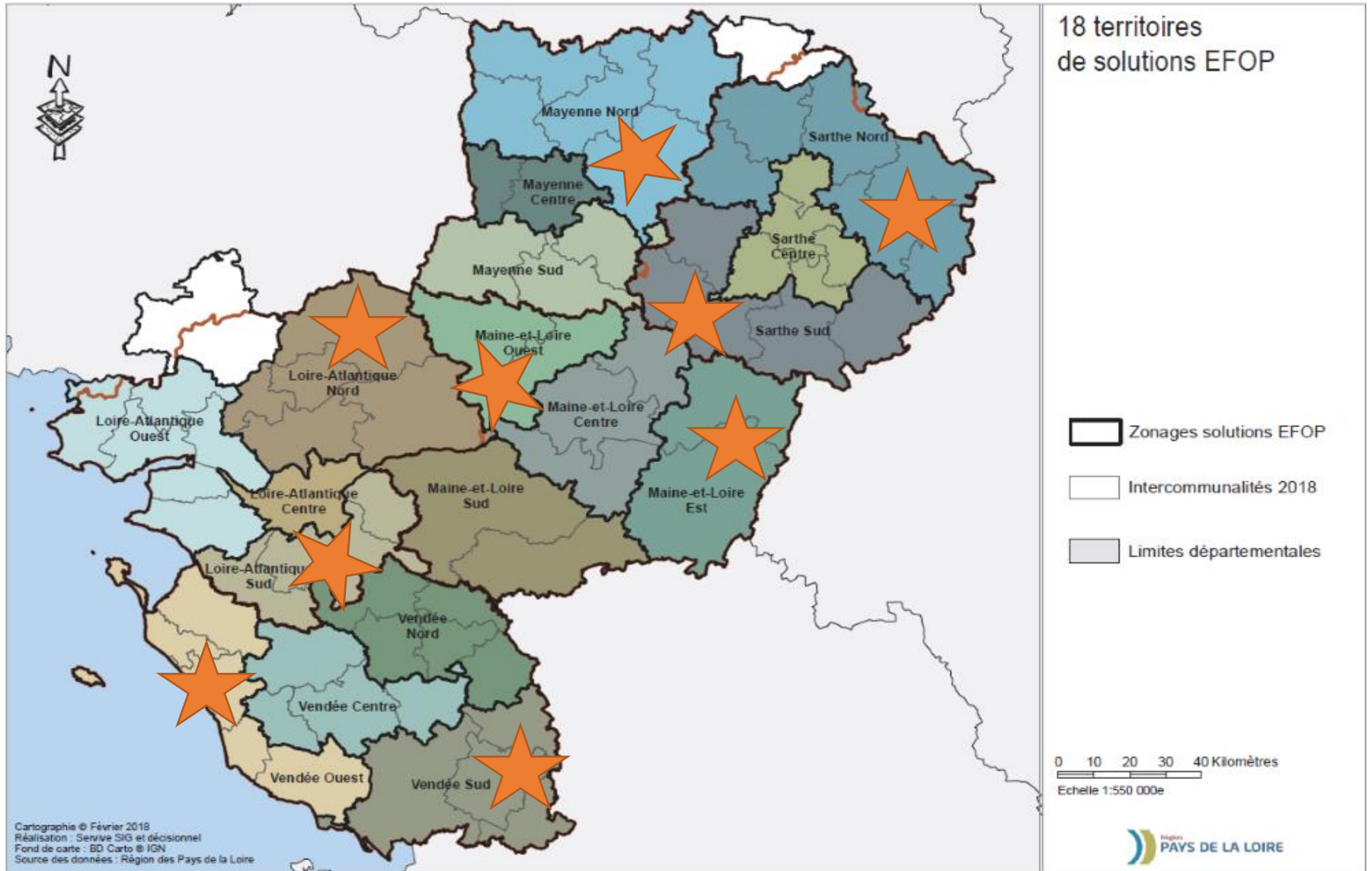

Les lots – Dispositifs intégrés

Lot	Département	Lieux des formations (Territoires EFOP)	Qualifications de niveau 3 dans les secteurs ci-dessous
1	Loire-Atlantique	Loire-Atlantique Sud + Pornic aggro Pays de Retz	Bâtiment Métallurgie Maraichage
		Loire-Atlantique Nord	Industrie Bâtiment
2	Maine-et-Loire	Maine-et-Loire Est	Bâtiment Industrie
		Maine-et-Loire Ouest	Bâtiment Agriculture (élevage et productions agricoles)
3	Mayenne	Mayenne Nord	Industrie Bâtiment
4	Sarthe	Sarthe Nord	Bâtiment Cuir Textile
		Sarthe Sud	Logistique Cuir textile Hôtellerie Restauration
5	Vendée	Vendée Ouest	Industrie Agroalimentaire Hôtellerie Restauration
		Vendée Sud	Industrie Agriculture

L'OFFRE DE FORMATION SUR LES TERRITOIRES EFOP – DÉMARRAGE 2020

Territoire	N° lot	OF qui réalise la composante	Commune du lieu de formation	Date de démarrage de la formation	Date des informations collectives	Contact gestionnaire référent Région
Loire Atlantique Nord	1	CFP Presqu'île	Blain	05/10/2020	15 et 24 septembre	fabienne.raguenes@paysdelaloire.fr
Loire Atlantique Nord	1	Retravailler dans l'Ouest	Chateaubriant	12/10/2020	17 et 24 septembre	fabienne.raguenes@paysdelaloire.fr
Loire Atlantique Nord	1	Retravailler dans l'Ouest	Ancenis	05/10/2020	18 et 25 septembre	fabienne.raguenes@paysdelaloire.fr
Loire Atlantique Sud	1	CFP Presqu'île	Clisson	05/10/2020	17 septembre	laura.silakhal@paysdelaloire.fr
Loire Atlantique Sud	1	CFP Presqu'île	Machecoul	05/10/2020	16 et 23 septembre	laura.silakhal@paysdelaloire.fr
Loire Atlantique Sud	1	A2F	Pornic	05/10/2020	16 septembre	laura.silakhal@paysdelaloire.fr
Maine et Loire Est	2	Corylus Formations	Saumur	21/09/2020	11 septembre	fabienne.raguenes@paysdelaloire.fr
Maine et Loire Est	2	Corylus Formations	Beaufort en Anjou	21/09/2020	09 septembre	fabienne.raguenes@paysdelaloire.fr
Maine et Loire Est	2	Corylus Formations	Montreuil Bellay	21/09/2020	08 septembre	fabienne.raguenes@paysdelaloire.fr
Maine et Loire Ouest	2	Association Envol	Ombrée d'Anjou	21/09/2020	11 septembre	fabienne.raguenes@paysdelaloire.fr
Maine et Loire Ouest	2	Association Envol	Le Lion d'Angers	21/09/2020	09 septembre	fabienne.raguenes@paysdelaloire.fr
Maine et Loire Ouest	2	Association Envol	Bécon les Granits	21/09/2020	08 septembre	fabienne.raguenes@paysdelaloire.fr
Mayenne Nord	3	Agitato Formation	Mayenne	21/09/2020	11 septembre	laura.silakhal@paysdelaloire.fr
Mayenne Nord	3	Agitato Formation	Ernée	21/09/2020	10 septembre	laura.silakhal@paysdelaloire.fr
Mayenne Nord	3	Agitato Formation	Villaine la juhel	21/09/2020	10 septembre	laura.silakhal@paysdelaloire.fr
Sarthe Nord	4	Inalta Formation	Sablé sur Sarthe	21/09/2020	9 et 15 septembre	fabienne.raguenes@paysdelaloire.fr
Sarthe Nord	4	Inalta Formation	Montval	21/09/2020	10 et 16 septembre	fabienne.raguenes@paysdelaloire.fr
Sarthe Nord	4	Inalta Formation	La Flèche	21/09/2020	11 et 17 septembre	fabienne.raguenes@paysdelaloire.fr
Sarthe Sud	4	VIA Formation	Mamers	21/09/2020	9 et 15 septembre	fabienne.raguenes@paysdelaloire.fr
Sarthe Sud	4	VIA Formation	La Ferté Bernard	21/09/2020	10 et 16 septembre	fabienne.raguenes@paysdelaloire.fr
Sarthe Sud	4	VIA Formation	Sillé le Guillaume	19/10/2020	1er, 8 et 15 octobre	fabienne.raguenes@paysdelaloire.fr
Vendée Ouest	5	Insup Formation	Challans	14/09/2020	28 septembre	laura.silakhal@paysdelaloire.fr
Vendée Ouest	5	CFP-MFR La Ferrière	Les Sables d'Olonne	14/09/2020	24 septembre	laura.silakhal@paysdelaloire.fr
Vendée Sud	5	GRETA-CFA de Vendée	Fontenay le Comte	14/09/2020	25 septembre	laura.silakhal@paysdelaloire.fr
Vendée Sud	5	Val de Sèvre Formation	Luçon	12/10/2020	24 septembre	laura.silakhal@paysdelaloire.fr

Merci de votre attention

Fiches descriptives

CHOISIR MON MÉTIER / **PRO**
— Pays de la Loire —

